

B. P. Hopper Primary  
405 E Houston Highlands, TX 77562  
"Learning Is a Journey That Never Ends!"

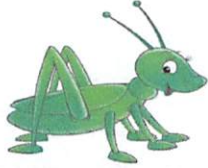

# HOPPER



Volume 1, Issue 1

September/October 2024

We'd like to express our gratitude for your involvement and support in your student's education. This year our theme is "Learning Is a Journey That Never Ends!". Please make a note of our school hours and bell schedule since B. P.

Hopper is on the Tier 3 schedule:

**8:10** School doors will open.

**8:10 - 8:35** Breakfast in the cafeteria.

**8:40** Bell rings to begin instruction. All students not in class are tardy.

**4:10** Dismissal bell rings.

Students will go through the cafeteria line to get breakfast.



## Future Events

**September 2nd-** Labor Day

**September 20th-** Student Holiday

**October 14- 18-** Fall Break

**November 5th-** Student Holiday



## School Nutrition Services



### Go Green - Lunch Applications

Applications are online only. Applying online is so convenient and good for the environment as well!

- Visit [www.gccisd.net](http://www.gccisd.net)
- Click "Nutrition Services" under Departments, and select Free & Reduced Lunch Applications.
- Follow the easy to use, step-by-step screens to enter student and household information.
- Click "Submit Your Application" for meal benefits.

## Hopper Parents

Parents, each child needs to bring 3 complete changes of clothes to school for any emergencies (milk spills, mud puddles, bathroom accidents, etc.) Place clothes in a clear Ziploc bag with your child's name. The clothes will be kept in your child's backpack or in his/her locker.





## Student Attendance

- Absenteeism in the first month of school can predict poor attendance throughout the school year.
- Starting in kindergarten, excessive absences can cause children to fall behind in school.
- Poor attendance can affect whether children read proficiently by the end of third grade or if they are held back.
- Chronic tardies can lead to chronic absences.
- When students improve their attendance rates, they improve their academic prospects and chances for graduating.

## Transportation Changes

If you have to make transportation changes, **you must provide us with written notification before 2:00 p.m.** The school will not receive transportation changes via telephone. If you need to fax a change, you must call the school to ensure that the fax machine is working properly.



# MISSING *School* = MISSING *OUT*

## Student Attendance

Texas Public Schools are required to record and report daily student attendance. Elementary campuses record attendance each day at 10:00 a.m. A student is considered present if he or she: (1) is in the classroom at roll check time; or (2) is with authorized school personnel; or (3) begins classes or returns to school on the same day as a health care appointment.

- Please call the school office if your child is absent, and upon the child's return to school, send a written note within (3) days to explain the nature of the absence. If note is not received within three (3) days, the absence will be unexcused.





B. P. Hopper Primary  
405 E Houston Highlands, TX 77562

"i



Volume 1, Issue 1

Septiembre/Octubre  
2024

# HOPPER

Gracias por su apoyo y por estar involucrado en la educación de su estudiante. Este año nuestro lema es "El Aprendizaje Es Un Viaje Que Nunca Termina". Por favor tome nota de nuestros horarios ya que la Primaria B. P. Hopper es parte del grupo 3 de escuelas elementales:

**8:10** Se abre la escuela.

**8:10– 8:35** Los estudiantes pueden desayunar en la cafetería.

**8:40** Sonará el timbre para comenzar la instrucción. Si el alumno no está en el salón a esa hora se considera retraso a clase.

**4:10** Sonará el timbre de salida.

Nuestros estudiantes pasarán por la línea de la cafetería a la hora del desayuno y desayunarán en la cafetería.



## Eventos Futuros

**2 de septiembre**–  
Día del Trabajo

**20 de septiembre**– Día festivo para los estudiantes.

**14– 18 de octubre**–  
Semana de descanso

**5 de noviembre**– Día festivo para los estudiantes



## Servicios de Nutrición

Aplicaciones para comida gratuita o de precio reducido



- Visite la página [www.gccisd.net](http://www.gccisd.net)
- Haga click en "Nutrition Services" que está dentro de la sección de Departamentos. Seleccione Free & Reduced Lunch Applications.
- Siga paso a paso las instrucciones para completar la información de su estudiante y de los miembros de la familia.
- Haga click en Submit (enviar).

## Padres de Hopper

Padres, cada estudiante debe traer a la escuela tres cambios de ropa para estar listos para cualquier emergencia como derrames de leche, accidentes en el patio o en el baño, etc. Envíe la ropa en una bolsa transparente de Ziploc con el nombre de su hijo/a. La ropa se quedará en la mochila de su hijo/a o en su gaveta.





## Asistencia Escolar

- El ausentismo en el primer mes de escuela puede predecir una asistencia deficiente durante todo el año escolar.
- Comenzando en kinder, las ausencias excesivas pueden hacer que los niños se retrasen en la escuela. La baja asistencia puede afectar a los niños en la lectura al final de tercer grado o si repiten año escolar.
- Las tardanzas excesivas pueden llevar a ausencias excesivas.
- Cuando los estudiantes mejoran su asistencia a la escuela, mejoran sus perspectivas académicas y sus

## Cambio de Transporte

Si necesita hacer el cambio de transporte de su hijo/a, nos tiene que proporcionar con un mensaje por escrito antes de las 2:00 p.m. La escuela no recibirá cambios de transporte por teléfono. Si necesita enviar el mensaje por fax, llame a la escuela para poder verificar que la máquina de fax esté funcionando apropiadamente.



## MISSING *School* = MISSING *OUT*

### Asistencia de los estudiantes

- Las escuelas públicas del estado de Texas tienen la obligación de registrar y reportar diariamente la asistencia a las clases de los alumnos. Todas las escuelas primarias reportan la asistencia a las 10:00 a.m. El alumno es considerado presente si el/ella: (1) esta en el salón de clase al momento de pasar lista; o (2) está en la escuela con algún miembro del personal; o (3) comienza sus clases y regresa a la escuela el mismo día de su cita con el doctor.
- Por favor llame a la oficina de la escuela si su hijo esta ausente y, al regresar el niño a la escuela, envíe una nota escrita dentro de los tres (3) días siguientes explicando el motivo de la ausencia. Si no se recibe la nota dentro de los tres (3) días siguientes, la ausencia será injustificada.

